

PIECE 05B10

Ministère de la Culture
Préfecture du Puy-de-Dôme
Ville de Thiers

VILLE DE THIERS
SITE PATRIMONIAL REMARQUABLE

PLAN DE SAUVEGARDE ET DE MISE EN VALEUR
P.S.M.V.

Zone de préemption archéologique

DOSSIER D'ARRET

PREFECTURE DE LA REGION AUVERGNE

ARRÊTÉ SGAR N° 2003/209 du
portant création de zones
dans le cadre de l'archéologie préventive
concernant THIERS (Puy-de-Dôme)

21 NOV 2003

Le Préfet de la Région Auvergne
Préfet du Puy-de-Dôme
Chevalier de la Légion d'Honneur
Officier de l'Ordre National du Mérite

VU le décret n° 82-390 du 10 mai 1982 modifié relatif aux pouvoirs des préfets de région, à l'action des services et organismes publics de l'État dans la région et aux décisions de l'État en matière d'investissement public, notamment son article 16 ;

VU la loi n° 2001-44 du 17 janvier 2001 modifiée relative à l'archéologie préventive ;

VU le décret n° 2002-89 du 16 janvier 2002 relatif aux procédures administratives et financières en matière d'archéologie préventive, notamment son article 1^{er} ;

VU le décret du 4 juillet 2002 nommant M. Pierre Mongin, Préfet de la région Auvergne, Préfet du Puy-de-Dôme ;

VU le code de l'urbanisme, notamment son article R. 442-3-1 ;

VU la circulaire 2002/013 du 03 mai 2002 du Ministère de la Culture et de la Communication ;

VU la circulaire 2003/0949 du 17 juin 2003 du Ministère de la Culture et de la Communication ;

Considérant le développement à l'époque médiévale d'un noyau urbain autour de l'église Saint-Genès et du château édifié au 10^{ème} et d'une occupation médiévale reconnue s'organisant autour de l'abbaye du Moûtier et du franchissement de la Durolle,

Sur proposition du Directeur Régional des Affaires Culturelles ;

ARRÊTE

Article 1^{er} : Les parcelles comprises dans le périmètre délimité sur le plan annexé au présent arrêté constituent la zone géographique prévue au 1° de l'article 1^{er} du décret n° 2002-89 susvisé.

ARRÊTE

Article 1^{er} : Les parcelles comprises dans le périmètre délimité sur le plan annexé au présent arrêté constituent la zone géographique prévue au 1^o de l'article 1^{er} du décret n° 2002-89 susvisé.

Article 2 : (Zone de type A : sans seuil)

Tous les dossiers de demandes de permis de construire, de démolir et d'autorisation d'installations ou travaux divers situés dans la zone délimitée à l'article 1er devront être transmis au préfet de Région dans les conditions définies par le décret n° 2002-89 susvisé.

Article 3 : Messieurs le Secrétaire Général pour les Affaires Régionales, le Directeur Régional des Affaires Culturelles, le Préfet du Puy-de-Dôme sont chargés de l'exécution du présent arrêté qui sera publié au Recueil des actes administratifs de la préfecture de la région Auvergne, de la préfecture du Puy-de-Dôme et adressé par le préfet de département au maire concerné et affiché à la mairie pendant un mois à compter du jour où il y sera reçu.

Fait à Clermont-Ferrand, le

21 NOV. 2003

Le Préfet

Pour ampliation
Pour le Préfet et par délégation,
Le Directeur administratif du SGAR - Auvergne



GABRIEL LEROY

Pierre MONGIN

63 430 - PUY-de-DÔME - THIERS

Zonage archéologique - Décret 2002-89, art. 1

8 juillet 2003

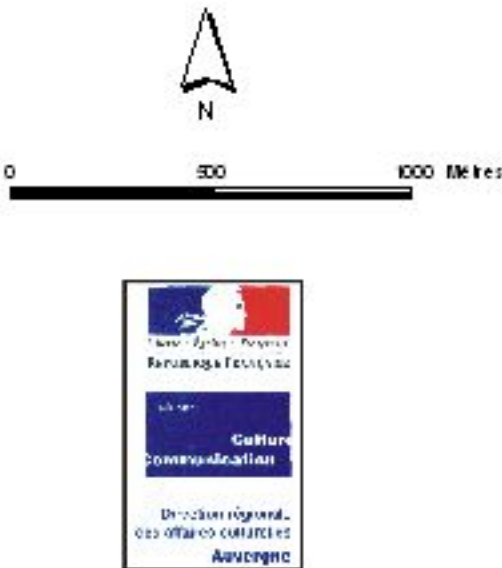

Situation générale du zonage archéologique

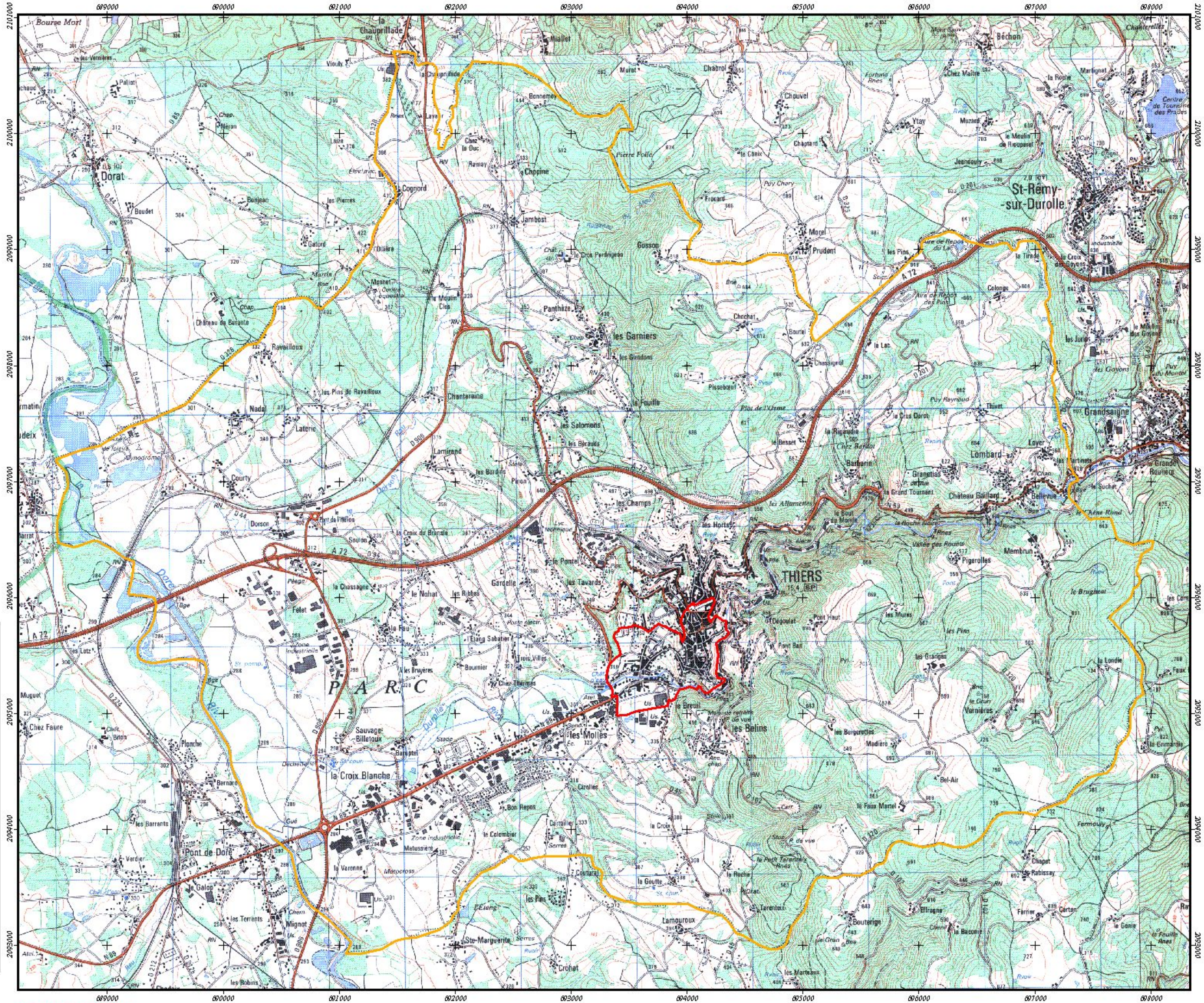
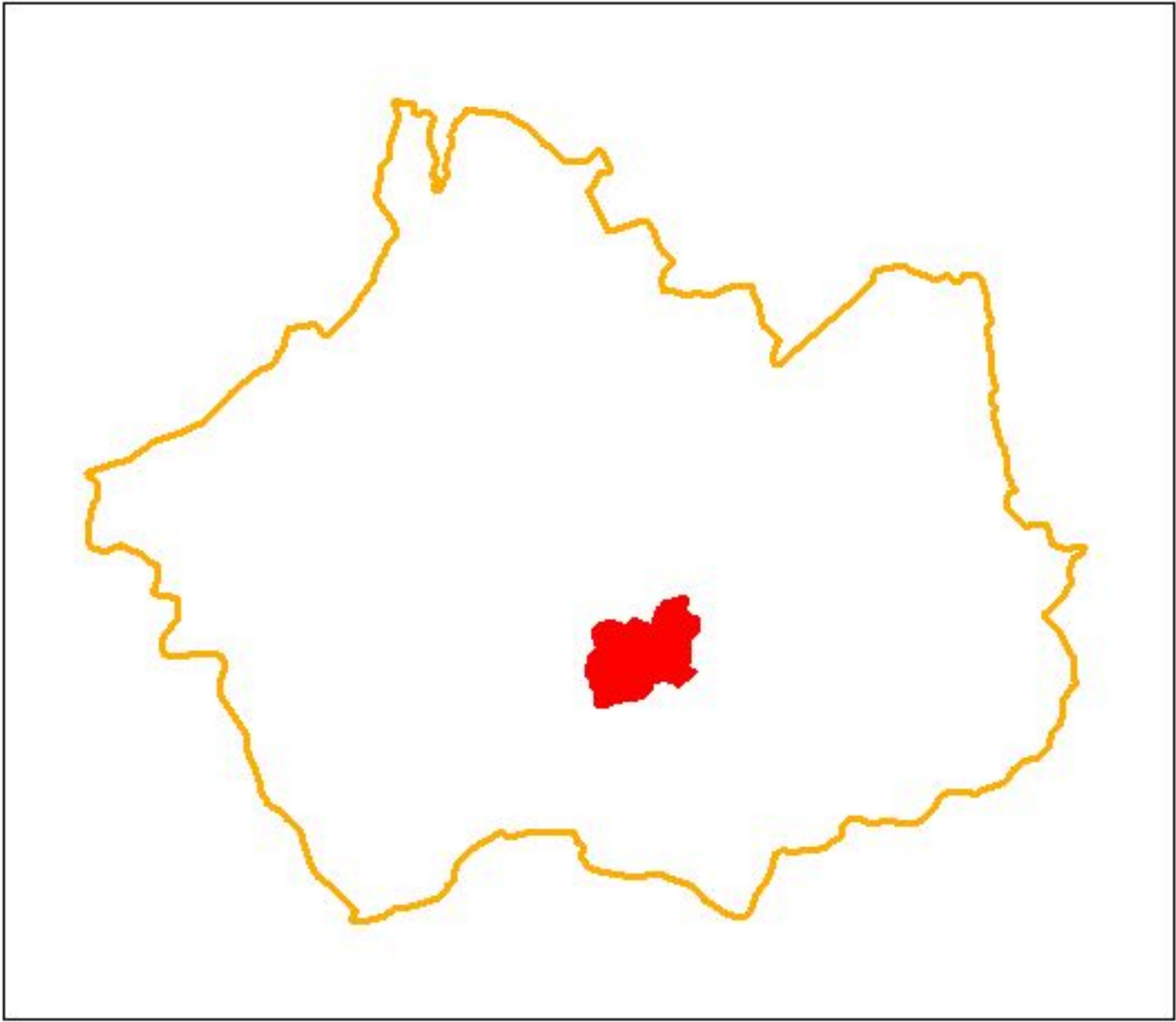



Report de la zone sur fond I.G.N.

- Délimitation de la zone
- Limite de commune

Fond : Scan 25, n° de licence : 2000/CUIN/9036
BD Cartho, I.G.N. Base de données cartographiques (2000)
convention n° 5652

THIERS - PSMV
Zone de présomption de prescription archéologique

-  Périimètre du SPR
-  Délimitation de la zone de présomption de prescription archéologique

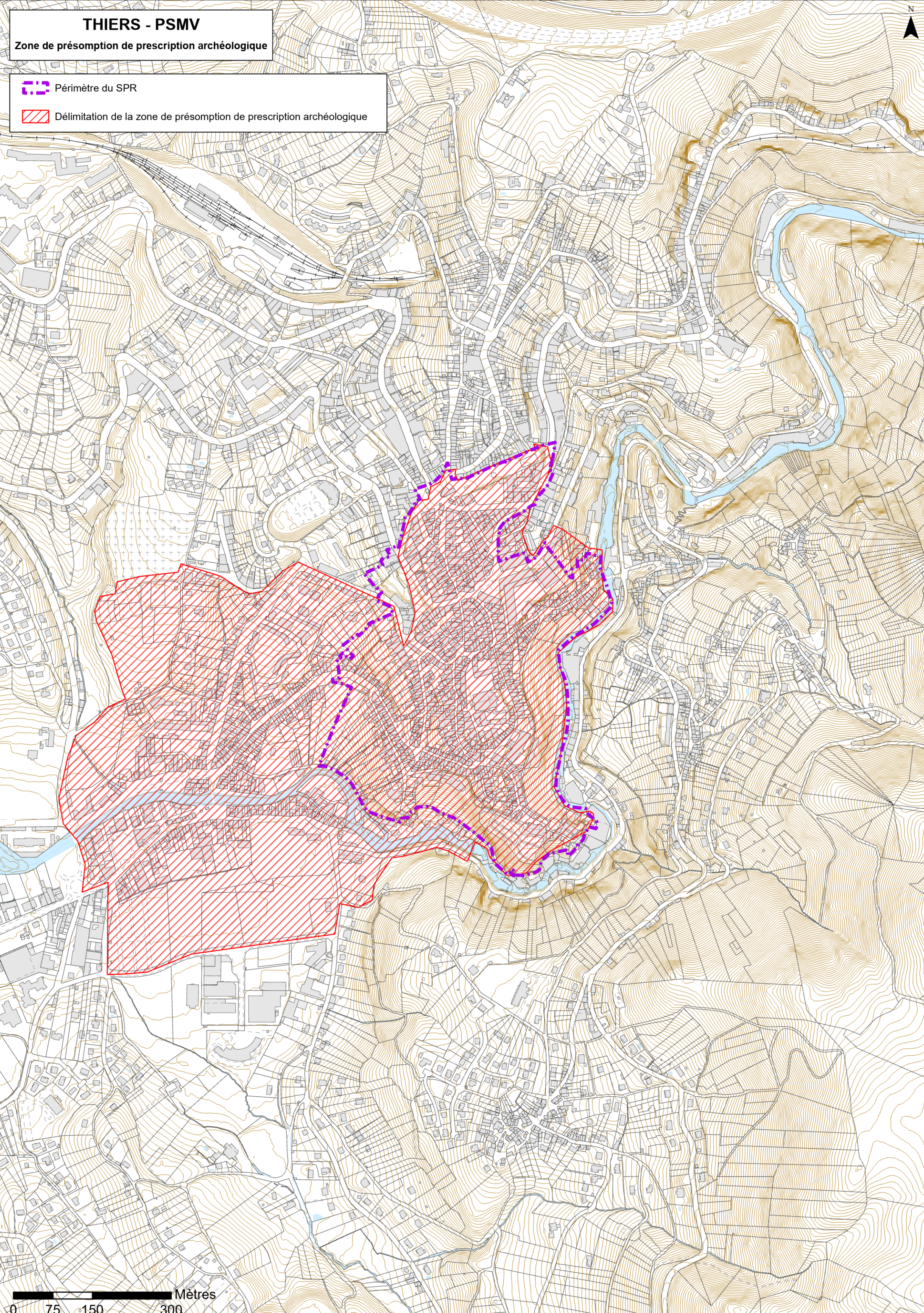

THIERS - PSMV

Zone de présomption de prescription archéologique

Zone de présomption de prescription archéologique



 Délimitation de la zone de présomption de prescription archéologique

